

LGS TANITIMI

MUSTAFA ERAVUTMUŐ ORTAOKULU REHBERLİK SERVİŐİ

LGS'de

1 8.SINIF MÜFREDATINDAN SORULAR SORULUYOR.

2 SINAV 2 OTURUMDAN OLUŞUYOR:

3 BİRİNCİ OTURUM
SÖZEL OTURUM :50 SORU-75 DAKİKA

4 İKİNCİ OTURUM:
SAYISAL OTURUM:40 SORU-80 DAKİKA

LGS 'DE HANGİ DERSLERDEN SORU SORULACAK?

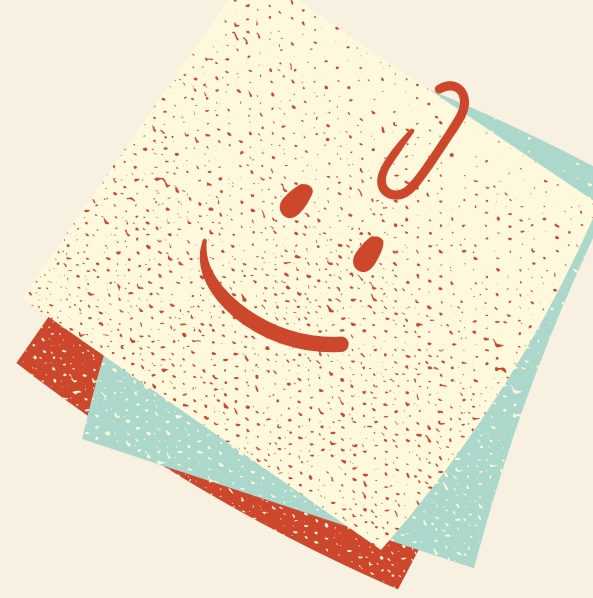

I. OTURUM (SÖZEL BÖLÜM)

TÜRKÇE



20 SORU

T.C. İNKILAP TARİHİ VE ATATÜRKÇÜLÜK



10 SORU

DİN KÜLTÜRÜ VE AHLAK BİLGİSİ



10 SORU

YABANCI DİL

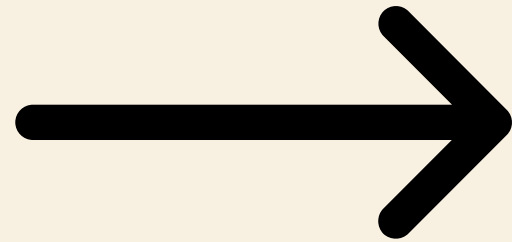

10 SORU

TOPLAM 50 SORU 75 DAKİKA



2. OTURUM (SAYISAL BÖLÜM)

MATEMATİK



20 SORU

FEN BİLİMLERİ



20 SORU

TOPLAM 40 SORU 80 DAKİKA

LGS 'DEKİ DERSLERİN AĞIRLIK KATSAYILARI

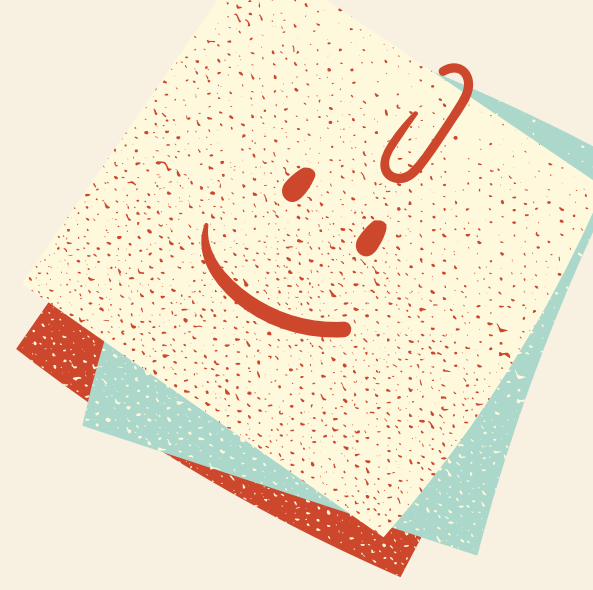

TÜRKÇE:4

MATEMATİK:4

FEN BİLİMLERİ:4

T.C İNKILAP TARİHİ
VE ATATURKÇULUK:1

DİN KÜLTÜRÜ VE
AHLAK BİLGİSİ:1

YABANCI DİL:1

TERCİH İŞLEMLERİ

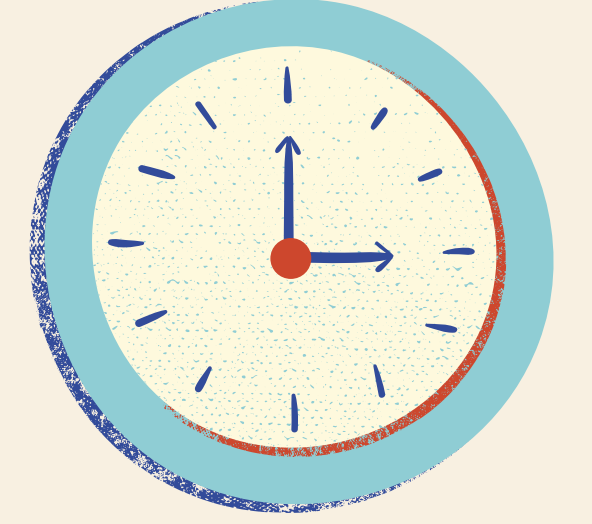

- MERKEZİ YERLEŐTİRME
- YEREL YERLEŐTİRME
- PANSİYONLU OKULLARA YERLEŐTİRME

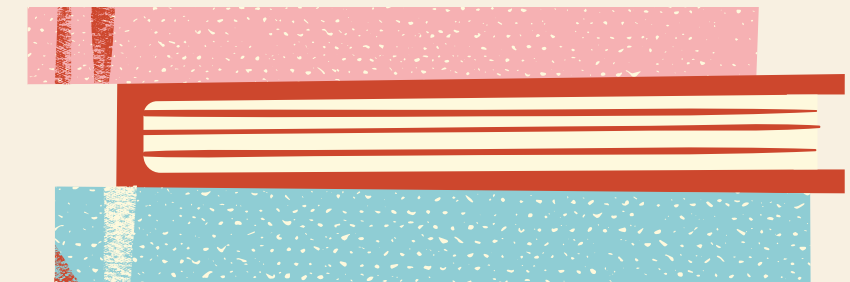
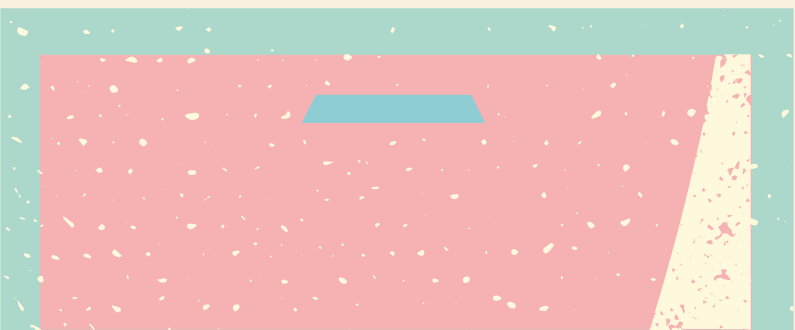

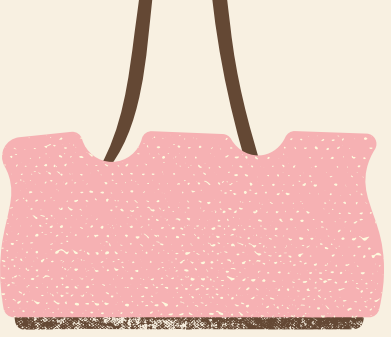

MERKEZİ YERLEŐTİRME

MERKEZİ SINAVLA ÖĐRENCİ ALAN FEN LİSELERİ, SOSYAL BİLİMLER LİSELERİ, PROJE UYGULAYAN EĐİTİM KURUMLARI İLE MESLEKİ VE TEKNİK ANADOLU LİSELERİNİN ANADOLU TEKNİK PROGRAMI PROGRAMLARINA ,TERCİHLER DOĐRULTUSUNDA MERKEZİ SINAV PUAN ÜSTÜNLÜĐÜNE GÖRE YAPILIR.



MERKEZİ YERLEŐTİRME KRİTERLERİ

- 1) MERKEZİ SINAV PUANI (LGS PUANI)
- 2) OKUL BAŐARI PUANI (OBP)
- 3) YILSONU BAŐARI PUANI (SIRASIYLA
8,7,6. SINIF)
- 4) 8. SINIF ÖZÜRSÜZ DEVAMSIZLIK GÜN SAYISI
AZ OLMASI
- 5) TERCİH ÖNCELİĐİ
- 6) DOĐUM TARİHİNE GÖRE YAŐ KÜÇÜKLÜĐÜ

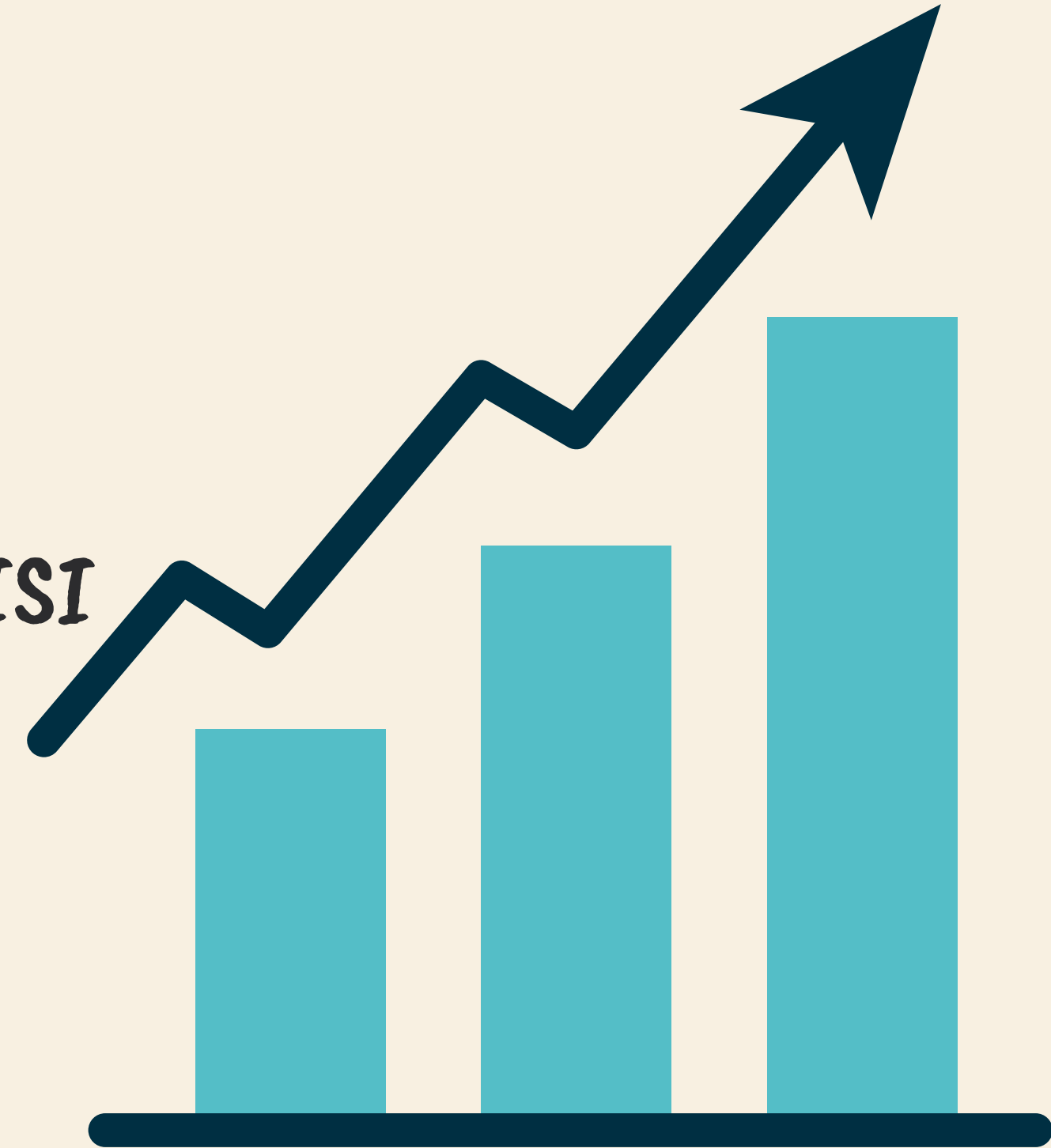

**Öncelikle sınav puanına bakılıyor, eşitlik olması durumunda diğer kriterlere bakılıyor.

YEREL YERLEŐTİRME KRİTERLERİ

- 1) İKAMET ADRESİ
- 2) OKUL BAŐARI PUANI(OBP)
- 3) 8.SINIF ÖZÜRSÜZ DEVAMSIZLIK SAYISININ AZ OLMASI
- 4) YIL SONU BAŐARI PUANI ÜSTÜNLÜĐÜ(SIRASIYLA 8,7,6.SINIF)



YEREL YERLEŐTİRME

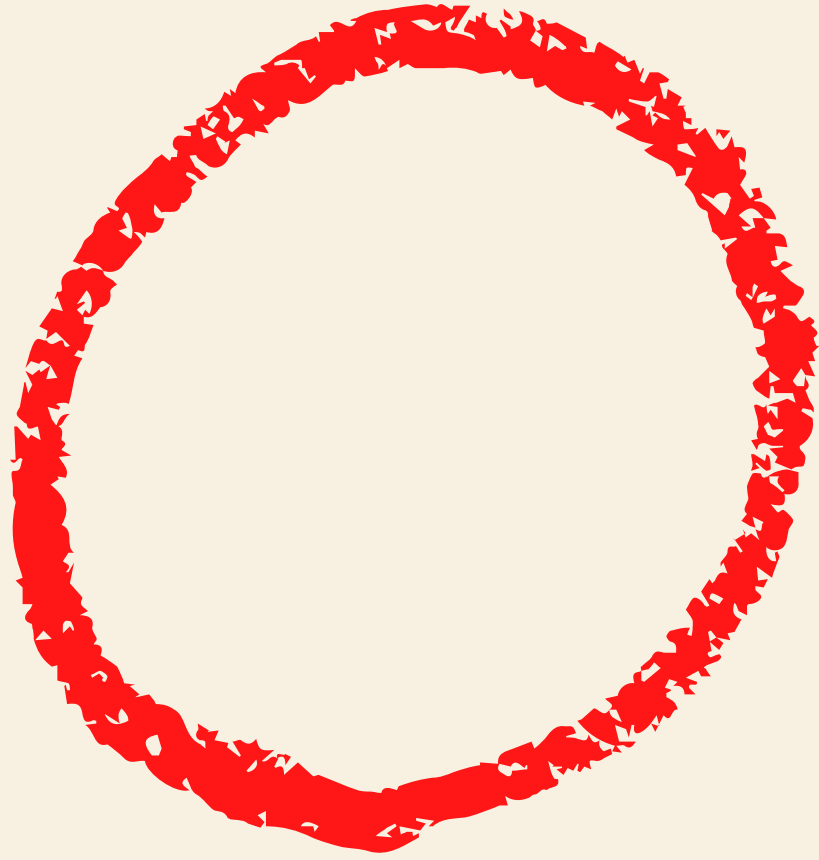

**KAYIT ALANI (ÖĐRENCİNİN
İKAMET ADRESİNİN
BULUNDUĐU OKULLAR)**

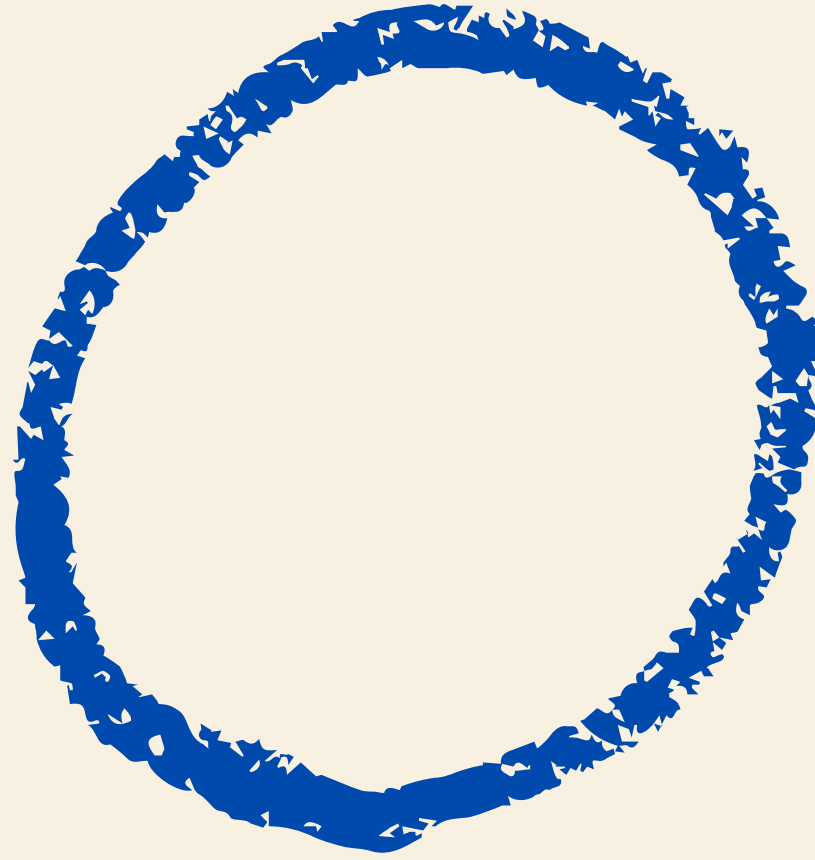

**KOMŐU KAYIT
ALANI (ÖĐRENCİNİN
İKAMET ADRESİNE YAKIN
OKULLAR)**

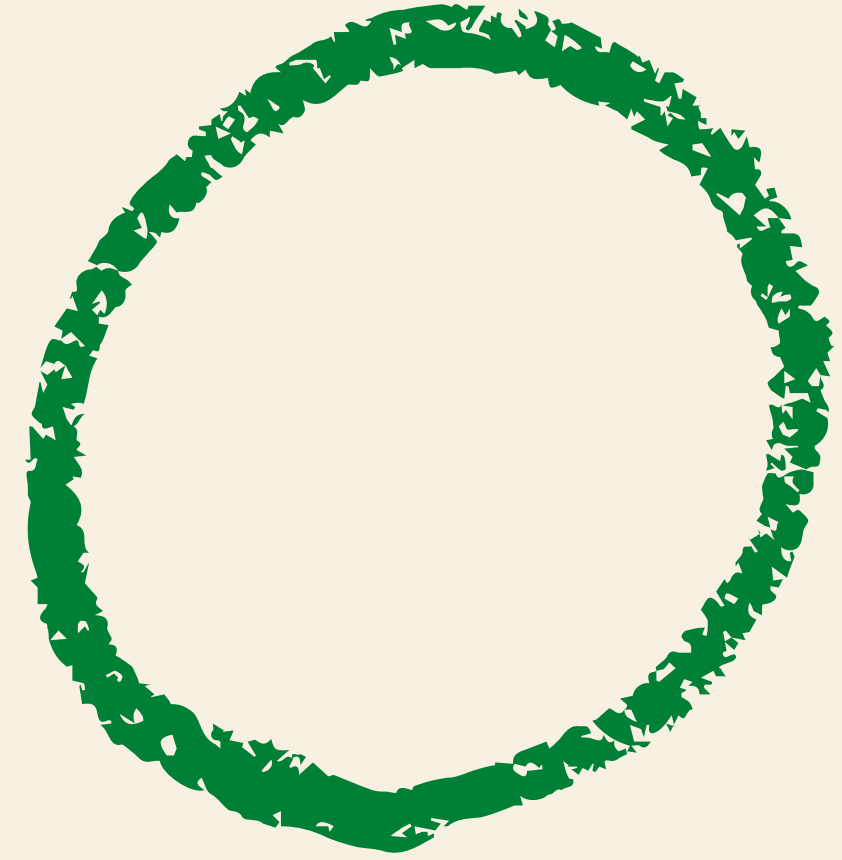

**DİĐER KAYIT ALANI (ÖĐRENCİNİN
İKAMET ADRESİNE YAKIN
OLMAYAN VEYA İL DIŐINDA
BULUNAN OKULLAR)**

PANSİYONLU OKULLAR

PANSİYONLU OKULLARI TERCİH EDEN ÖĞRENCİLERDEN YEREL YERLEŐTİRME KAPSAMINDA HERHANGİ BİR TERCİHİNE YERLEŐEMEYEN ÖĞRENCİLER, OKULUN PANSİYON KONTENJANINI (KIZ VE/VEYA ERKEK) VE YEREL YERLEŐTİRME SONUCUNDA KALAN TOPLAM BOŐ KONTENJANINI AŐMAYACAK ŐEKİLDE, PANSİYONLU OKUL TERCİHLERİNE YERLEŐTİRİLİRLER.